

## **EBM-KOMPAKT IN DER AUGENHEILKUNDE**

### **TAGESSEMINAR**



In Kooperation mit Frau Sabine Finkmann

Das Seminar bietet einen grundlegenden Überblick über die allgemeinen und besonderen Vorschriften des EBM: praxisorientiert und kompakt. Der Schwerpunkt liegt auf der korrekten Abrechnung nach dem EBM. Sie werden zum kompetenten und sicheren Anwender des EBM. Das Seminar ist im Rahmen der BDOC-Akademie zugeschnitten auf die Bedürfnisse und Anforderungen von augenärztlichen Praxen.

#### **Inhalte:**

- Der EBM Aufbau, Bedeutung und Geltungsbereich
- Allgemeine Bestimmungen des EBM und rechtliche Grundlagen
- Differenzierung Behandlungsfall, Krankheitsfall, Arztfall, Persönlicher Arzt-Patienten-Kontakt
- Abrechnung der augenärztlichen Leistungen inkl. Ausschlüsse und Besonderheiten
- Anhänge des EBM inkl. Plausibilitätsprüfung
- Diagnosekodierung und Auswirkungen auf das Honorar
- Erläuterung der Begrifflichkeiten der Honorarverteilung
- Prüfverfahren der KVen
- Arzneimittel-, Heilmittelbudgets
- Sprechstundenbedarf
- Ausblick auf aktuelle Gesetzes- und Abrechnungsänderungen, was ist neu und was ist zu erwarten

## DIE REFERENTIN

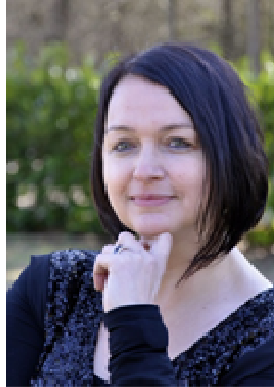

### Sabine Finkmann

- Geschäftsführerin der Unternehmensberatung AIFi-med
- Betriebswirtin für Management im Gesundheitswesen
- Mediatorin
- Ehemalige Leitungsfunktion im Geschäftsbereich Abrechnung einer Kassenärztlichen Vereinigung
- Medizinische Fachangestellte

#### **Methode:**

Präsentation, Diskussion, praktische Beispiele und Übungen, Erfahrungsaustausch.

#### **Teilnehmer:**

Der Kurs richtet sich an Fachkräfte (Ärzte, MFA, Praxismanager/innen) aus der augenärztlichen Praxis, die über keine oder geringe Erfahrung im Umgang mit EBM oder der Honorarverteilung und vertragsärztlicher Vergütung verfügen.

Die Teilnehmer erhalten eine Teilnahmebescheinigung des BDOC.

#### **Kursgröße:** 20

Die maximale Teilnehmerzahl von 20 ermöglicht individuelle Fragen und Diskussionen sowie einen intensiven Austausch mit der Expertin.

## ORGANISATION

### Termine und Orte:

**Samstag, 11.03.2017, 09:30–17:30 Uhr in Frankfurt/Main**  
**Samstag, 18.03.2017, 09:30–17:30 Uhr in Frankfurt/Main**

**Adina Hotels**  
**Osloer Straße 3**  
**60327 Frankfurt/Main**  
(600m vom Hauptbahnhof)

**Freitag, 20.10.2017, 09:30-17:30 Uhr in Hamburg**

**Intercity Hotel**  
**Glockengießerwall 14/15,**  
**20095 Hamburg**  
(100m vom Hauptbahnhof)

### Anmeldung

Die Anmeldung erfolgt mit anliegendem Formular.

Die Vergabe der Teilnehmerplätze erfolgt nach der Reihenfolge der Anmeldungs- bzw. Zahlungseingänge. Der Lehrgang ist auf jeweils maximal 20 Teilnehmer begrenzt.

**Teilnahmegebühr: 300€**

In der Teilnahmegebühr sind die Verpflegung (Seminargetränke, 2 Kaffeepausen, Mittagessen) und ein umfangreiches Handout enthalten.

---

## Antwortfax BDOC-Tagesseminar EBM-Kompakt

- Samstag, 11.03.2017, 09:30–17:30 Uhr in Frankfurt/Main
- Samstag, 18.03.2017, 09:30–17:30 Uhr in Frankfurt/Main
- Freitag, 20.10.2017, 09:30-17:30 Uhr in Hamburg

Hiermit melden wir folgende Mitarbeiter/In zum o.g. Kurs verbindlich an:

.....  
Name, Vorname

.....  
Praxisname und Anschrift

.....  
Telefonnummer

.....  
E-Mail-Adresse (Bestätigung erfolgt per Mail)

Bitte überweisen Sie den Teilnahmebetrag von € 300 auf das folgende BDOC-Konto:

**Bank Apobank Hamburg**  
**IBAN DE42 3006 0601 0008 0834 79**

**Betreff (wichtig) „Name Mitarbeiter“ sowie „EBM + Datum“**

Nach Eingang der Anmeldung erfolgt eine Anmeldebestätigung. Die Anmeldung wird erst wirksam, wenn der Teilnahmebetrag bis spätestens 6 Wochen vor der Veranstaltung auf dem o.g. Konto eingegangen ist. Anderenfalls verfällt der Platz und wird anderweitig vergeben. Eine aktuelle Tagesordnung wird ca. 3-4 Wochen vor der Veranstaltung an die angegebene E-Mail-Adresse versandt.

.....  
Ort, Datum, Unterschrift

.....  
Praxisstempel

Zurück an  
**BDOC Geschäftsstelle**  
**Fax.: 089-2190 981 95**  
oder  
Email: [webersin@bdoc.info](mailto:webersin@bdoc.info)

---